

### Termin- und Leihwagen-Verwaltung

BODI V4 verfügt über einen integrierten Terminkalender, mit dem Werkstatt- und auch andere Termine verwaltet werden können. Mitarbeiter können in Gruppen eingeteilt werden, um deren Termine auf einen Blick übersehen zu können. In der Abbildung sind die Termine der Gruppe PKW-Halle zu sehen. Verfügbarkeit und Auslastung sind sofort erkennbar. Bei der Reservierung eines neuen Termins über die BODI Auftragsverwaltung werden die Auftragsdaten vom Kunden und Fahrzeug automatisch eingetragen. Benötigt der

Kunde einen Leihwagen, kann dafür ebenfalls sofort eine Reservierung vorgenommen werden. Auf einen Blick ist auch die Verfügbarkeit der Leihwagen, deren Reservierungen zusätzlich verwaltet werden, zu erkennen. Alle Termine können in verschiedenen Ansichten dargestellt und auch ausgedruckt werden. Besonders interessant ist dabei die Tagesübersicht, in der nach verschiedensten Kriterien wie Mitarbeitern, Kunden, Prioritäten, Bearbeitungsstadien usw. sortiert werden kann.

**Online-Hilfe** Die mit jedem Update aktualisierte Online-Hilfe informiert nicht nur über alle Programm-Funktionen, sondern bietet zusätzliche Praxis-Tipps. Die Direkt-Hilfe liefert mit einem Doppelklick in ein Datenfeld direkte Erläuterungen zu diesem Feld. Ein Stichwortverzeichnis listet alle Stellen der Dokumentation auf, an denen Informationen zum gesuchten Thema vorhanden sind.

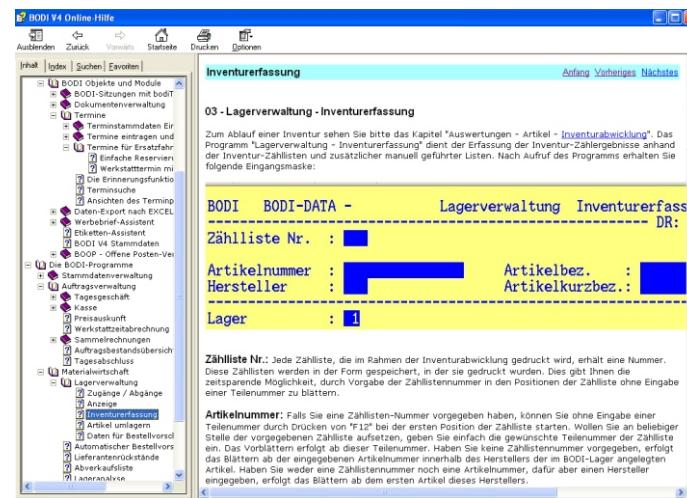

**Mehr Informationen** erhalten Sie über eine kostenlose Präsentations-CD, die alle Produkte der BODI-DATA detailliert zeigt.

Und so erreichen Sie uns:

BODI-DATA GmbH  
Softwareentwicklung  
Neue Burg 1  
72348 Rosenfeld

Telefon: 07428 9399-0  
Telefax: 07428 9399-70  
Email: [info@bodi-data.de](mailto:info@bodi-data.de)  
Web: [www.bodi-data.de](http://www.bodi-data.de)

### Das BODI-Funktionsprinzip

#### BODI-Zusatzmodule

- Kassen-Modul
- Werkstatt-Zeiterfassung
- Finanzbuchhaltung
- BOOP Offene Posten
- Dokumentenverwaltung
- Datenexport nach EXCEL
- ASA-Werkstattnetz
- Filial-Anbindungen

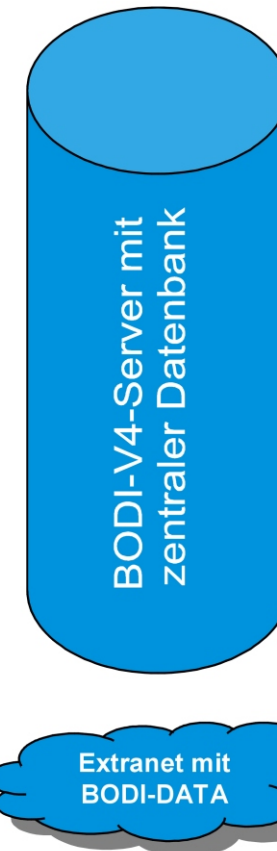

Auftragsverwaltung  
Materialwirtschaft  
Auswertungen  
Rechnungshistorie



Werbebriefe



Terminplanung



Leihfahrzeuge



Strichcode-Etiketten  
Handscanner

Extranet mit  
BODI-DATA

Der BODI-V4-Arbeitsplatz besteht aus einem handelsüblichen Windows-PC, der in das BODI-Netzwerk eingebunden wird. Die frei gestaltbare BODI-V4 Oberfläche bietet die Möglichkeit, an jedem Arbeitsplatz individuelle Zusammenstellungen von Programmen und Anwendungen durchzuführen. Neben den BODI-Programmen können auch alle anderen Programme über diese Oberfläche ausgeführt werden. Damit kommuniziert BODI direkt mit den Standard MS-Office Programmen und CD-Infosystemen.

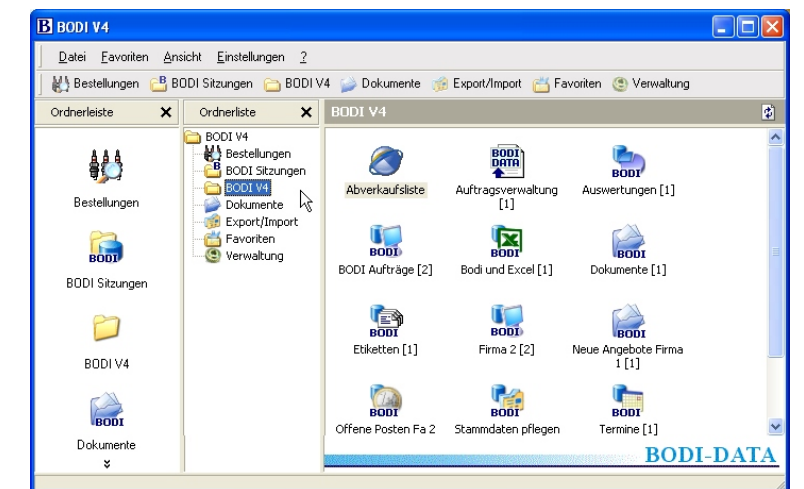

### Der BODI-V4-Server

arbeitet unter dem Betriebssystem Unix Open Server V und stellt die stabile Basis für die BODI Datenbank. Datensicherheit und -reproduzierbarkeit sind durch ausgereifte und automatisch arbeitende Werkzeuge sichergestellt. RAID-Systeme (Magnetplattentausch im laufenden Betrieb) sorgen für höchste Verfügbarkeit. Alle BODI-Systeme verfügen über einen Zugang zum BODI-DATA Extranet, über das Hersteller-Preisdaten und Updates in automatischen Nachtjobs geliefert werden.

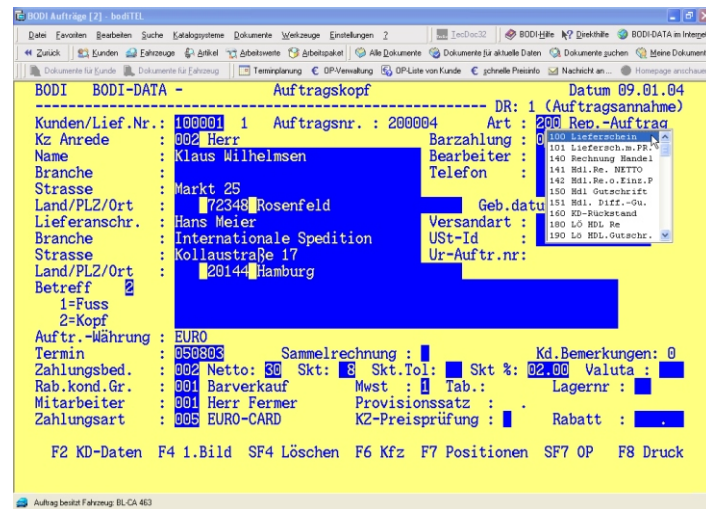

**Der BODI-Auftrag** ist das zentrale Element der Auftragsverwaltung. Die verschiedenen Auftragsarten begleiten jeden Vorgang bis zu dessen Erledigung. Die notwendigen Eingaben werden durch das Zusammenspiel von Stammdaten, Preisdaten und CD-Informationssystemen auf ein Minimum reduziert. Das Ergebnis ist eine besonders schnelle und komfortable Auftragsbearbeitung. Dabei stehen jederzeit zusätzliche Informationen über den Kunden, dessen offene Rechnungen, Fahrzeugdaten, Investitionsgüter u.v.m. auf Abruf zur Verfügung. Besonders wichtige Infos erscheinen sofort.

**Elektronische Preisdateien** dienen der automatischen Preisaktualisierung der Lagerartikel und der schnellen Preisauskunft. Mit einem Preisdatenkonverter können die Preisdateien aus Rohdaten selbst erstellt werden. Aktuelle Herstellerpreisdaten können auch mit einem Abonnement von BODI-DATA bezogen werden. Diese Original Hersteller-Preisdaten werden zur Aktualisierung nachts automatisch über das BODI-Extranet übertragen.

**CD-Informationssysteme** bieten umfangreiche Unterstützung bei der Kalkulation und der Reparaturabwicklung. Zur Zeit (2004) stehen 13 Schnittstellen zu den wichtigsten Informationssystemen zur Verfügung. Die Fahrzeug- und Auftragsdaten werden automatisch an das Informationssystem übergeben. Ausgewählte Teile und Arbeitsgänge werden über die Warenkorbfunktion automatisch in den BODI-Auftrag eingetragen. Für die nebenstehenden Informationsanbieter bietet BODI die Schnittstellen:

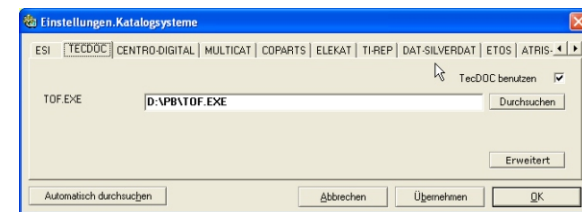

ESI[tronic], TecDoc, CENTROdigital, Multicat, COPARTS, ELEKAT, TI-REP, SilverDAT, ETOS, Autodata, ATRIS (3 Anbieter)

**Materialwirtschaft** ist eine weitere Stärke von BODI. Nicht nur die schnelle, sondern auch die sehr differenzierte Preisfindung dienen der Werkstatt und auch dem Teilehandel. Artikel werden automatisch aus den elektronischen Preiskatalogen oder manuell angelegt. Die Bestandsführung erfolgt automatisch durch die Faktura, beziehungsweise durch den Wareneingang, über Lieferantenbestellungen. Die Bewertung von Lagerartikeln kann nach unterschiedlichen Methoden erfolgen, die gebräuchlichste ist die nach dem durchschnittlichen Einkaufspreis. Die sehr komfortable Inventurabwicklung bietet zusätzlich die Möglichkeit der Einzelwert- oder Pauschalwertberichtigung in Abhängigkeit von der Lagerdauer. Statistische Gruppierungen zeigen die wertmäßige Entwicklung des Lagers und stellen ein wichtiges Steuerungsinstrument für den Einkauf dar.

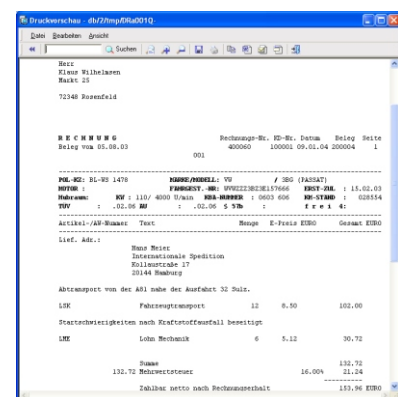

**Layout von Belegen**  
Über den Firmenstamm kann das Aussehen jeder Auftragsart weitgehend beeinflusst werden. Damit lassen sich individuelle Belege gestalten, die dem Betriebsablauf angepasst sind und damit einen optimalen Belegfluss sicherstellen.

**Ein Programm für fast alles**  
Mit dem Programm Auftragsverwaltung wird das ganze Tresengeschäft abgewickelt, klar und übersichtlich. Programmwechsel und offene Fenster sind auf ein Minimum reduziert. Die Arbeit am Tresen geht auch ohne Mausbetätigung schnell von der Hand. Die integrierten Funktionen für Web-Bestellungen und E-Mail sorgen für schnelle Kommunikation.

**Der Tagesabschluss** läuft im Normalfall nachts nach einer automatischen Datensicherung ab. Es werden alle erledigten und abgerechneten Aufträge in Form eines Rechnungsausgangs-Journals aufgelistet und ausgewertet. Ist das Zusatzmodul Finanzbuchhaltung angeschlossen, werden zusätzlich alle Buchungssätze erstellt. Alle in den erledigten Aufträgen enthaltenen Positionen werden mit ihren Umsätzen und Rohgewinnen fortgeschrieben. Die verkauften Zeiten je Mitarbeiter werden zur Auswertung in die Werkstatt-Zeitabrechnung gestellt. Zusätzlich werden alle erledigten Rechnungen und Gutschriften mit allen Positionen und Texten in die Rechnungshistorie überführt und stehen dort für weitere Analysen zur Verfügung.

**Rechnungs- und Auswertungs-Historie**

Die nebenstehende Abbildung zeigt die Druckvorschau auf eine Umsatzstatistik, gruppiert nach Erlösgruppen mit Vorjahresvergleich. Dies ist nur eine von vielen Auswertemöglichkeiten aus der Rechnungshistorie. Die Palette der möglichen Analysen reicht von jeder einzelnen Verkaufsposition bis zur Verdichtung nach Mitarbeitern, Kunden, Artikeln, Arbeitswerten und Investitionsgütern. Eine weitere Form der Verdichtung ist die nach Zeiträumen, um Vergleiche auf Monats- oder Quartalsbasis durchzuführen. Von besonderer Bedeutung ist auch die Verdichtung auf frei definierbare Geschäftsbereiche wie z.Bsp. Handel, Werkstatt, Garantie. In der Rechnungs- und Fahrzeugakte steht jeder einzelne Beleg als Kopie zur Verfügung. Damit ist es zum Beispiel nicht mehr erforderlich, ausgehende Rechnungen in gesonderten Ordnern abzuheften, um spezielle Fragen zu beantworten. Dies spart sehr viel Verwaltungsarbeit. Die Rechnungs- und Auswertungshistorie ist eines der wichtigsten betrieblichen Steuerungsinstrumente.

Erlösgrupp. Teile	Berechnung	Sum. Umsatz	Entw. (%)	Sum. Rohgewinn	Entw. (%)	Marge	Entw. (%)
		Lfd. Jahr	Vorjahr	Lfd. Jahr	Vorjahr	Lfd. Jahr	Vorjahr
000		0.00	7.16	-	0.00	1.65	-
001	Lohn-Elektrik	50.24	0.00	-	5.14	0.00	-
111	Lohn Inspektion	0.00	0.00	-	-230.04	0.00	-
201	ZH-Allgemein	307816.28	351162.16	-13.48	74975.50	-57121.61	-
202	BO-AT-Aggregate	108751.57	154484.45	-30.90	36174.94	49878.24	-27.67
203	Batterie	42493.07	47992.14	-11.46	15303.30	14349.13	6.65
220	Heila	100804.12	91258.42	10.46	17595.84	18500.49	-4.89
230	Lucas	37710.30	53851.90	-37.40	11779.04	11813.71	-0.29
240	Elektrik Allgemein	144790.01	117996.26	-23.05	33390.16	38685.03	-13.92
301	Bosch Diesel	220389.49	282740.71	-22.05	69395.42	63846.90	8.69
310	Lucas Diesel	141592.14	163504.94	-13.40	39619.48	42917.80	-7.69
320	Diesel Allgemein	43388.69	49882.27	-11.60	11775.58	14732.75	-20.07
401	Filter	32319.78	41531.21	-21.10	12078.85	15377.37	-21.45
403	Schalldämpfer	48582.78	53237.38	-8.74	10172.33	13064.55	-22.14
405	Brems	61794.34	89939.14	-31.29	24737.51	33579.28	-26.33
406	Rümpfung	13777.93	23771.69	-42.04	3225.49	5178.48	-37.71
407	Stoßdämpfer	10625.92	17743.96	-40.12	3702.50	5688.61	-34.91
440	Lehrhefte/Stadtpläne	808.33	736.78	9.71	358.29	224.85	59.35
450	Lacke/Spies-Hecker	29199.57	31798.50	-8.17	10963.13	9651.21	13.59
460	Chemie/Öle	32858.58	39143.17	-16.06	10720.90	13138.75	-18.40
480	Zubehör-Allgemein	56805.94	60485.32	-5.96	14626.12	20222.00	-27.67
500	Alexsanlagen	16032.64	16079.64	-0.29	4408.68	4445.77	-0.83
510	Autodata	60455.84	87842.81	-31.18	13636.44	16624.87	-17.98
520	Webasto Heizungen	73259.77	31165.22	135.07	7042.69	4539.71	55.14
525	Eberspächer Heizung	55426.59	48646.22	13.96	10319.41	8932.38	15.53
530	Klimaanlagen	17542.14	19721.11	-11.05	11850.07	11273.99	3.60
540	Pump	12099.96	13600.24	-11.03	1140.06	1342.18	-14.46
550	D e W	337022.40	391697.40	-13.96	72096.99	83640.83	-13.80
560	Motorroller	7858.78	4533.91	73.33	1042.34	1219.01	-14.49
600	EW	29536.89	38394.68	-23.07	6706.22	9046.69	-25.87
650	Werkzeug	13293.97	19625.52	-32.26	3011.33	4255.37	-29.23
900	Fracht	12532.57	15130.14	-17.17	329.74	251.68	31.02
Endsumme (EUR):		2059632.33	2398444.45	-14.13	531701.45	459301.67	15.76

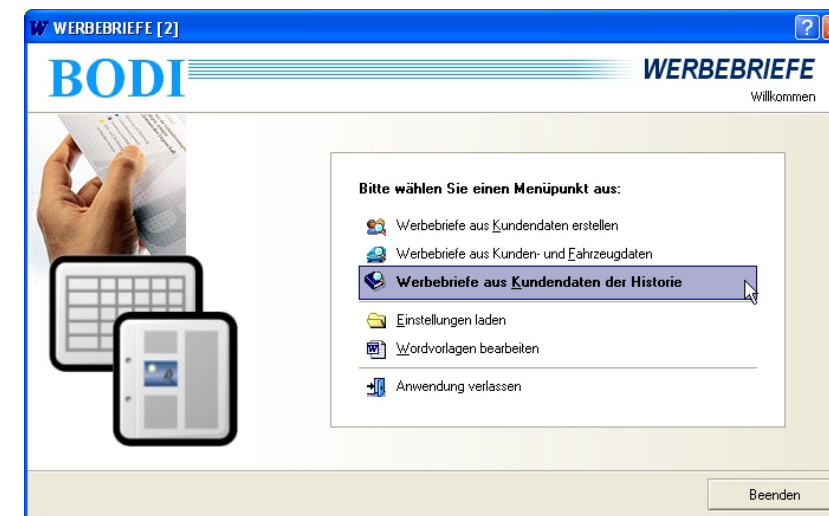

**Direktwerbung mit BODI**  
Mit BODI V4 ist die professionelle Direktwerbung ein Kinderspiel. Der Werbeassistent führt in nur wenigen Schritten zum Erfolg und bietet nach der Selektion der Adressdaten verschiedene Verarbeitungsformen an. Die Adressen können mit Briefvorlagen zu gedruckten Serienbriefen zusammengeführt oder als Email-Verteiler benutzt werden. Eine Speicherung der Adressdaten als Textdatei oder der Ausdruck in Form einer Liste für telefonische Nachfassaktionen sind ebenfalls möglich. Besondere

Bedeutung kommt aber der Selektion der Adressen zu. Der BODI Werbeassistent kann die Adress- und Fahrzeugdaten nicht nur aus den Stammdaten von Kunden und Fahrzeugen selektieren, sondern nutzt auch die Rechnungshistorie. Dabei werden die Rechnungen nach frei definierbaren Werbethemen durchsucht. So können beispielsweise Kunden beworben werden, die im Laufe des letzten Jahres ein bestimmtes Gerät oder Zubehör gekauft haben. Dies schafft eine hohe Trefferquote und Effizienz.